

Gasnor

Enargas

Audiencia Pública N° 102

19 de enero de 2022

La Distribuidora y su contexto



+370.000

Kilómetros
cuadrados



+573.000

Usuarios



+12.000 Km

De redes

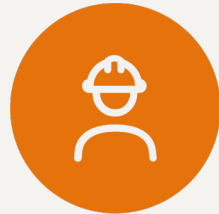

330

Empleos directos
1700 indirectos

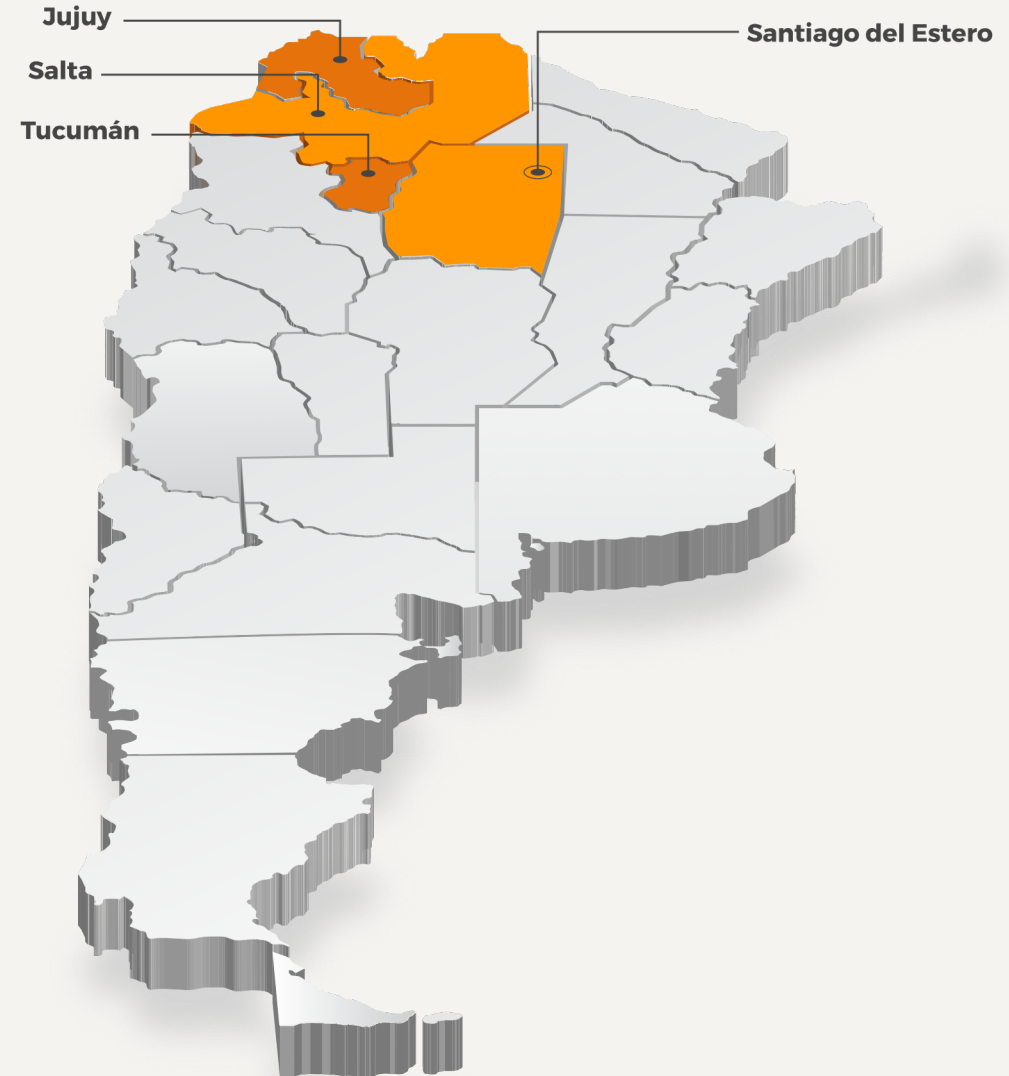

Poner en consideración la adecuación Cuadros Tarifarios de Transición y de Tasas y Cargos, que formarán parte del Régimen Tarifario de Transición.



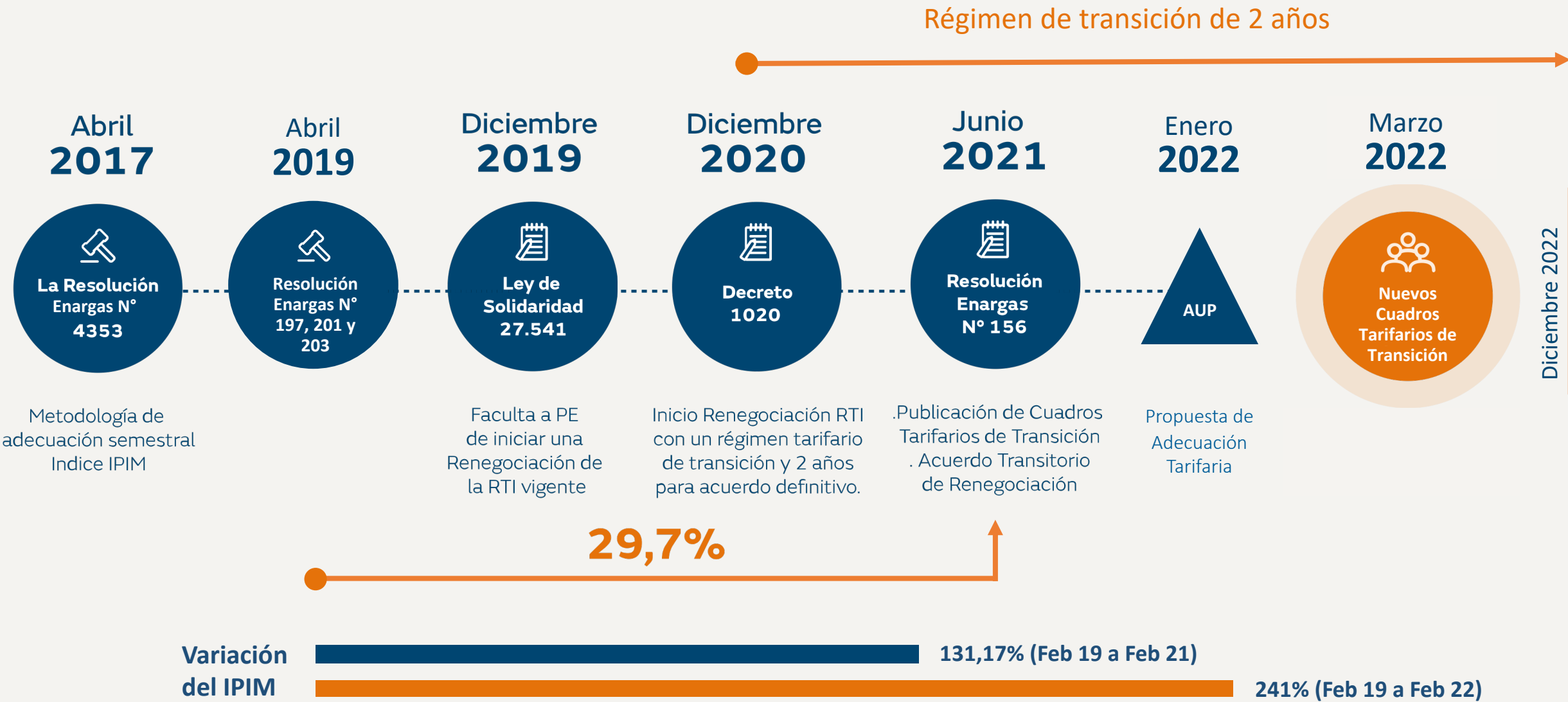

La factura de nuestros usuarios

Gasnor

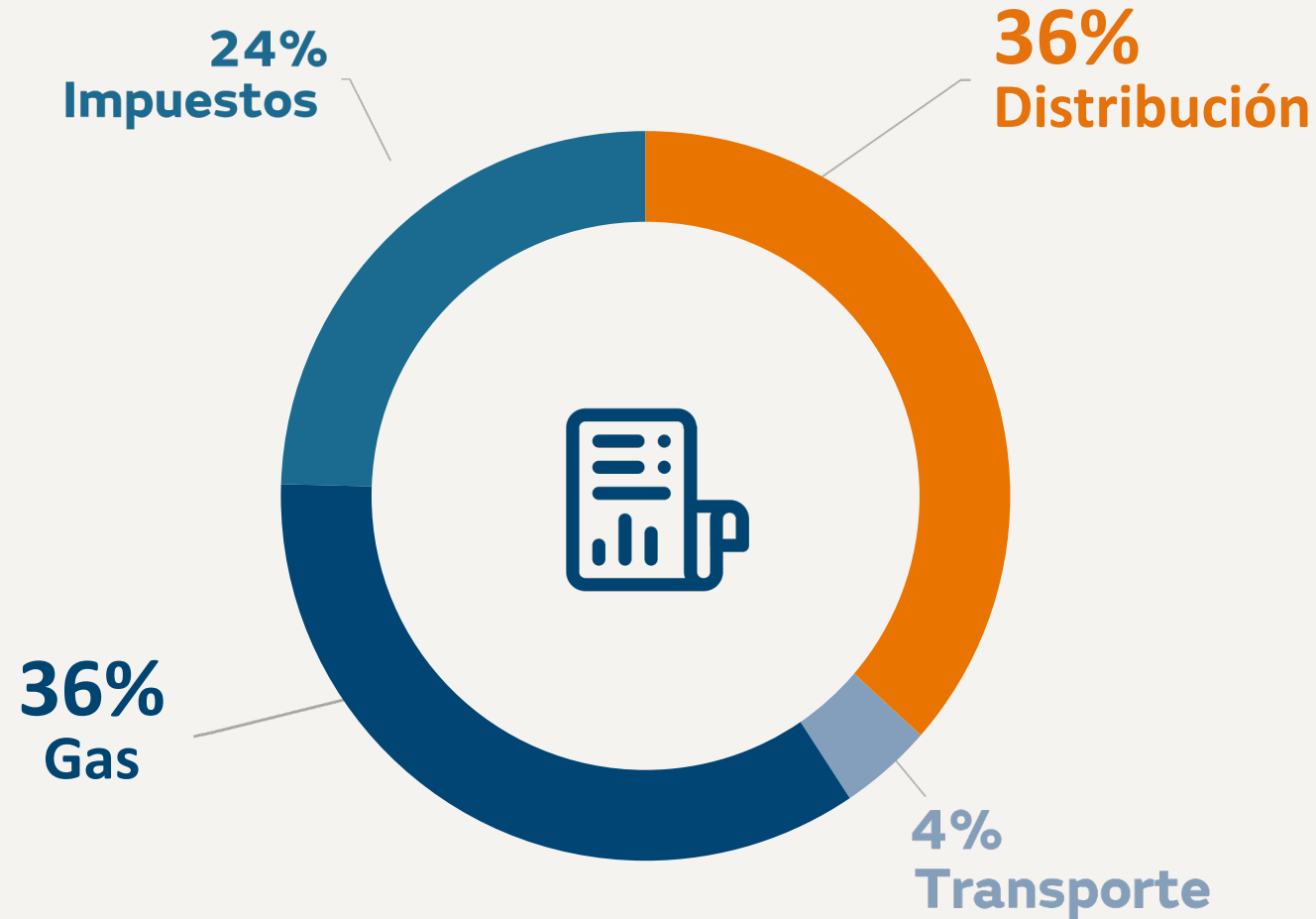

El resto de las Componentes suman en la factura el %64



Erogaciones necesarias para la prestación del servicio

Gasnor



Renovación Gto Puesto Viejo. 11
km cañerías 6 plg - 2018

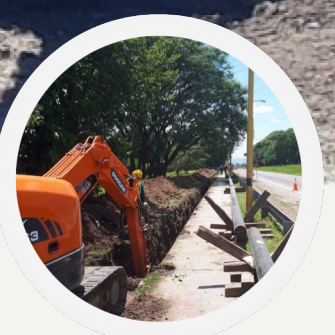
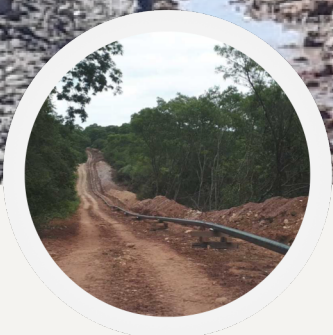
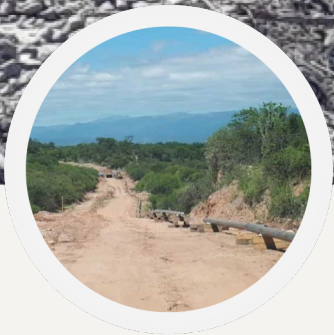

Para garantizar la continuidad, accesibilidad y seguridad del servicio.



Gasnor aceleró su proceso de transformación y reconversión tecnológica en el contexto de pandemia.









Para continuar con este proceso, es necesario disponer de los recursos que permitan su mejora continua, atendiendo las necesidades de nuestros usuarios.



Gasnor continúa trabajando en sustentar una propuesta de valor para sus clientes orientada a atender sus necesidades y brindarles un mejor servicio.

Adecuación Tarifaria Solicitada

Impacto en factura final (*)

37%	 R promedio Gasnor	 +324 \$/mes
12%	 PyME SGP2	 +3.577 \$/mes
4%	 Industrias GU	 +858 \$/1000m3
2%	 GNC	 +581 \$/1000m3

Adecuación Tarifaria según
Resolución N° 4353/17

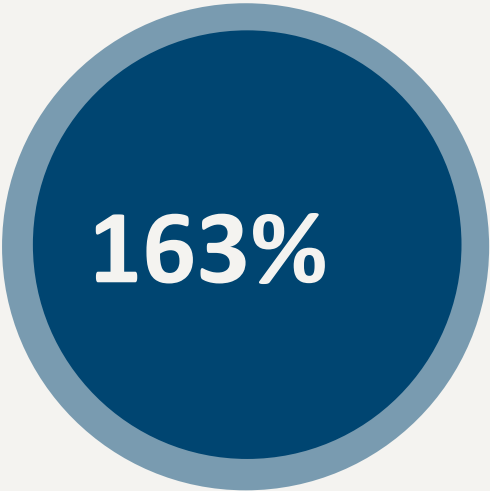

IPIM Feb 19 – Feb 22 neta
del incremento de transición
de junio 21

Adecuación Tarifaria
de coyuntura solicitada

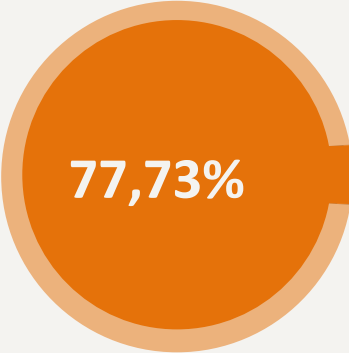

Desde 1 de marzo de 2022

(*) Industrias y GNC incluyen gas 3,5 y 4,04 Usd/MMBTU, respectivamente

**Adecuación uniforme en
todas las categorías y
en todos los tipos de cargos**

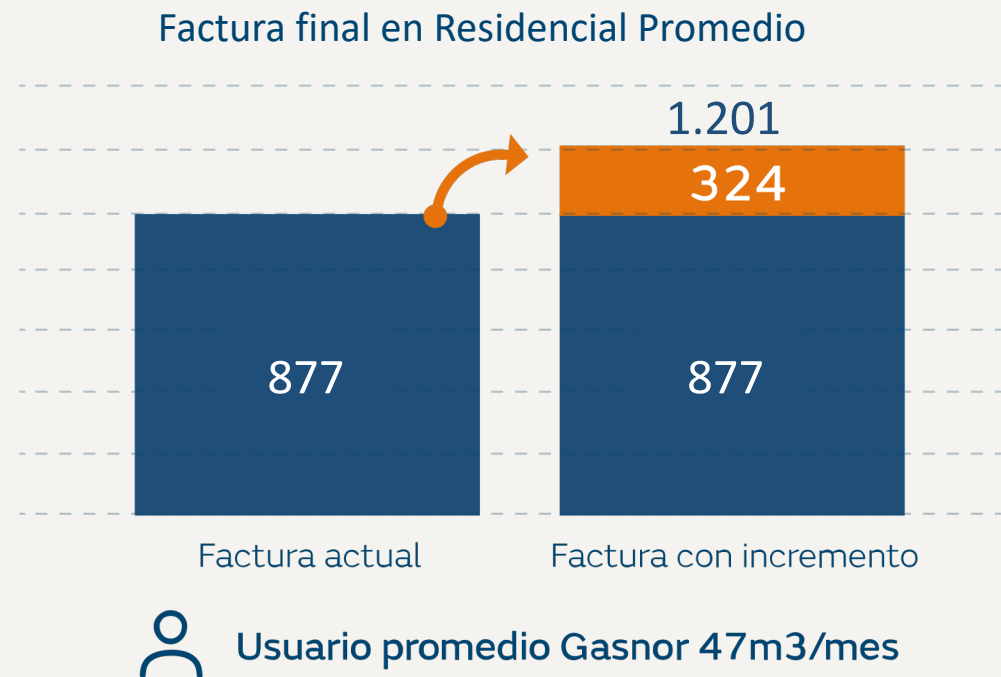

Alternativa

**Adecuación diferente
entre cargos fijos y
variables sólo para
usuarios Residenciales**



Ventajas

- Impacto similar al de la propuesta inicial
- Tiende a un aplanamiento de la componente distribución de las facturas

Impactos en Usuarios Zona fría de Salta

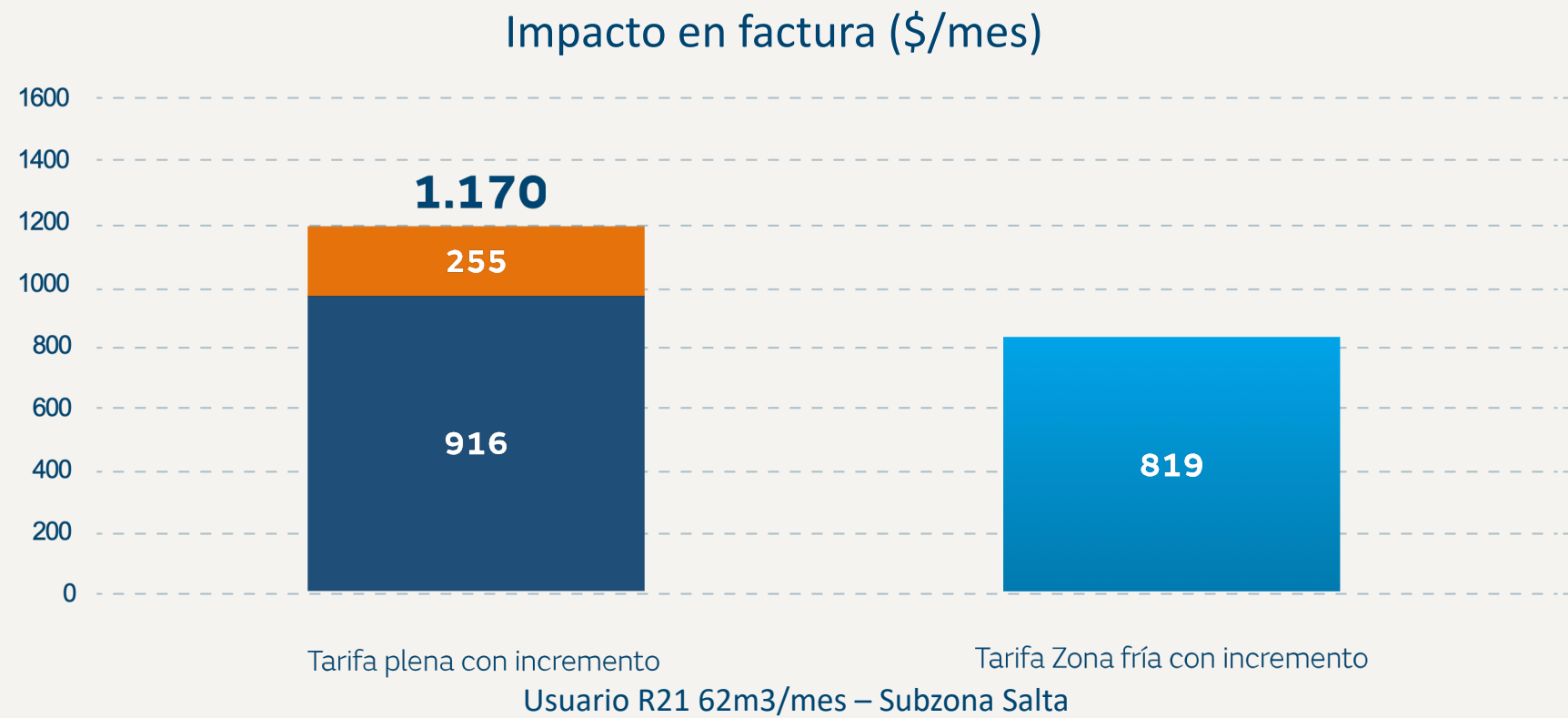

La política de subsidios que ha establecido el Estado Nacional en protección de los **sectores vulnerables** y de las **zonas frías** del país, abarca más de **un tercio** de los usuarios Residenciales de esta Distribuidora.



**Cargos fijos a
usuarios SGP3**



**Actualización
Tasas Municipales**



**Ajuste periódico de
los Cuadros Tarifarios**

1

Tenga por presentada en tiempo y forma la propuesta de nuevos Cuadros Tarifarios de Transición y de Tasas y Cargos, con vigencia a partir del 1° de marzo de 2022, como así también la información de sustento para la determinación de los mismos.

2

Se resuelvan las consideraciones adicionales solicitadas por esta Distribuidora, teniendo presente la reserva de derechos efectuada.

3

Se cumpla con los plazos establecidos en el Decreto 1020 en relación a la Renegociación Tarifaria Integral, de manera tal que permita la normalización de la prestación del servicio público conforme el Marco Regulatorio vigente.



Esta presentación es propiedad de Gasnor S.A.
Tanto su contenido como su diseño están destinados al uso exclusivo de su personal.

Copyright Naturgy Energy Group S.A.